

4

名古屋大学

一人暮らし準備ガイド

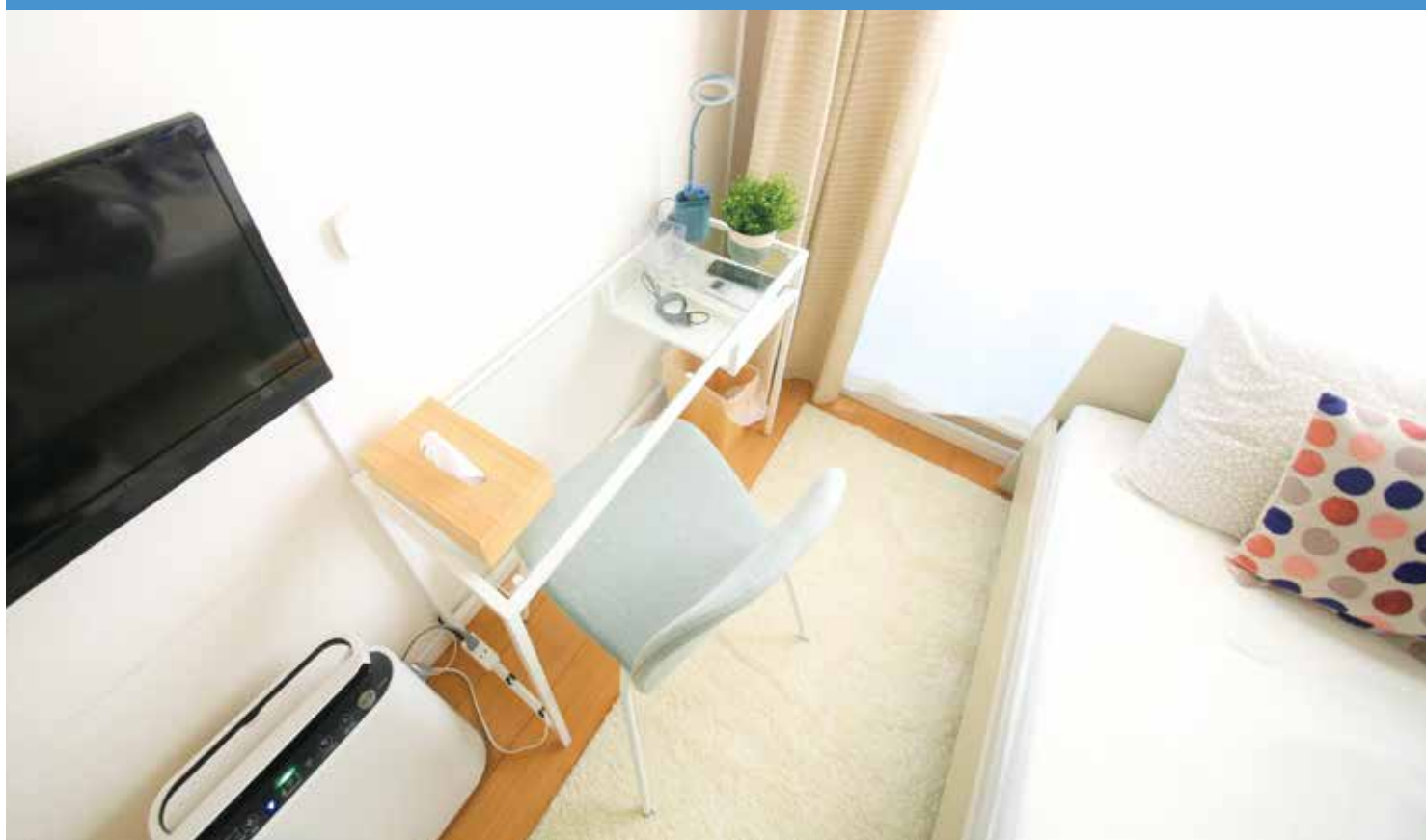

お住まい探しは名古屋大学生協で!!

大学生協オリジナル学生マンション、提携不動産会社物件、
食事付き物件をご案内します

安心の合格前予約会がおすすめ!!



名古屋大学消費生活協同組合

[受験生・新入生応援サイト] <https://www.nucoop.jp/fresh/>



生協で安全・安心なお部屋探しを

初めての一人暮らしをされる新入生の皆さまは、お部屋探しに不安を感じているのではないのでしょうか？
名古屋大学消費生活協同組合（以下、名古屋大学生協）は、名古屋大学から業務委託を受けて住まいを紹介しています。

「安心して暮らせるお部屋」を見つけていただけるよう新入生の皆さまのお部屋探いをサポートいたします。
名古屋大学生協では生協オリジナルマンション、複数の提携不動産物件、食事付き物件を探することができます。

〈 生協でご紹介する物件について 〉

生協では皆さまにぴったりのお部屋を選んでいただくために、様々なタイプ、価格帯のお部屋をご紹介します。
生協がご紹介する物件は大きく3タイプに分かれます。対面型イベントとオンラインでのお部屋探しについてそれぞれ対応が変更になる可能性があります。最新情報は、ホームページをご確認ください。

大学生協 オリジナルマンション

セキュリティがしっかりしていて、安心した大学生活を送りたい。
そんな方には大学生協オリジナルマンションがおすすめです。
24時間管理会社と連絡が取れるので
どんな時でも安心です。



③つの 物件タイプ

提携不動産会社 物件

名古屋大学周辺には数多くのアパートやマンションがあります。
生協提携不動産会社では名古屋大学の学生の
ニーズにあわせた物件を紹介いただいています。
長年生協のパートナーとして提案していますので
安心です。

朝夕食事付き 物件

初めての一人暮らしは不安なこともたくさんあります。
特に食事はしっかりと栄養があるものを食べたいですね。
生協では朝夕の食事がついて安心な
学生会館（家具・家電付き個室）を
ご案内しています。



1 名古屋大学に来て探す

生協では、入学試験や合格発表に合わせて、「合格前予約会」、
「お部屋探し相談会」を実施しています。(混雑緩和のため、時間帯別予約制となっています)



おすすめポイント

- ① 現役の名大生が名古屋大学周辺のエリア情報などを紹介します。(開催日による)
- ② 実際にお住まいになる周辺環境も確認できます。
- ③ 合格前予約ができます。

合格前予約とは…「合格前予約」とは、合格発表前にお部屋を予約できる仕組みです

- 合格前に住みたいお部屋を、1部屋まで無料で確保が出来ます
- 合格した場合に必ず契約・入居されることが前提です
- 空室があれば、お部屋の内見もできます
- 生協提携不動産会社の一般賃貸物件の中では「合格前予約」が出来ない物件もあります
詳しくは生協提携の不動産会社にお尋ねください。

「合格前予約会」「お部屋探し相談会」の詳細・開催日などは、
以下のURLまたは右の2次元コードよりご確認ください。

合格前予約会 https://www.nucoop.jp/fresh/room/room_339.html

お部屋探し相談会 https://www.nucoop.jp/fresh/room/room_340.html

お部屋探し相談会でお部屋探しに必要な時間は人によって異なります。余裕をもってお部屋探しをするためにも、同日に入学準備説明会(※)とお部屋探し相談会に参加する場合は、先に入学準備説明会にご参加ください。

※同日開催される入学準備説明会の開催日は2/14、2/15、3/13、3/14、3/15、3/16です



合格前予約会



お部屋探し相談会

2 自宅から探す

ご自宅からお部屋探しをご希望される方は、
以下のURL、もしくはQRコードをご参照ください。

https://www.nucoop.jp/fresh/room/room_457.html

大学生協の提携不動産会社はWEBでの内見、重要事項説明にも対応しておりますので、ご自宅で契約を済ませることも可能です。
名古屋に来られない方は、こちらの方法でお探してください。合格前予約の対象については各提携不動産会社にご確認ください。



生協からのお願い

お部屋探しに関する情報は変更になる場合がございます。名古屋大学生協ホームページ、LINE、メールマガジンなどで随時お知らせします。最新情報をご確認ください。

① 最新情報は必ずホームページからご確認ください。

名大生の「ひとり暮らし」に関する最新情報は名大生協ホームページにて発信しています。
ぜひご覧ください。

<https://www.nucoop.jp/fresh/room/index.html>



② LINE公式アカウントにご登録ください。

イベントや教科書/教材の販売方法の変更など重要な情報をリアルタイムでお知らせします。
(LINEの友だち追加画面のQRコードから右のQRコードを読み取って「友だち登録」をしてください。)



③ 名古屋大学生のための2026応援サイトをご覧ください。

イベント参加予約や入学準備に必要な商品などはこちらからご注文ください。



名大周辺一人暮らしマップ

名大生の多くが一人暮らしをしている地区を紹介します。
徒歩、自転車通学圏内に十分な数の物件があります。

鶴舞・吹上地区

- 〈周〉医学科生を対象としたエリアです。鶴舞キャンパスの西側は繁華街の栄に近く、買い物に便利です。東側の千種区・昭和区は比較的静かな住宅街です。キャンパス北側には大型ショッピングセンターもあり便利です。
- 〈通〉鶴舞キャンパスまでは徒歩や自転車で通うことができます。また東山キャンパスへは地下鉄で通うことができます。
- 〈駅〉鶴舞駅など(鶴舞線・JR線)

医学部生のお部屋探し

医学科生は鶴舞キャンパス、保健学科生は大幸キャンパスがメインですが、1・2年次は東山キャンパスでの授業が週2~4回あります。午前中が東山キャンパス、午後からそれぞれのメインキャンパスで授業という日もありますのでキャンパス移動を考慮したエリア選びが必要です。

また3年次以降は各キャンパスでの授業になりますが、保健学科の方は名大附属病院及び施設や関連病院に行く事もありますので公共交通機関の便利の良さなども考慮しましょう。

▼場所としては、下記が考えられます。
医学科生はエリア **2・4・6**
保健学科生はエリア **1・5**

記号・アイコンの説明

大学生協オリジナルマンション

- | | |
|-------------|---------------|
| Ⓐ アヴァンセ四ツ谷Ⅱ | Ⓔ フェリーチェビータ川名 |
| Ⓑ アヴァンセ四ツ谷 | Ⓕ HAPPY FUN吹上 |
| Ⓒ 覚王山ヴィレッジ | Ⓖ ヴァンクール吹上 |
| Ⓓ アヴァンセ鏡池 | Ⓗ デュアリス山手 |

※大学生協オリジナルマンションの詳細はP.12・13・14に掲載されています。

〈周〉…周辺の情報です。〈通〉…通学に関する情報です。〈駅〉…最寄りの駅の情報です。

東…東山キャンパス 大…大幸キャンパス 鶴…鶴舞キャンパス

🛒 名大生がよく使うスーパーの位置

駅と駅間の数字は所用時間(分)を表しています。ただし時間帯によって若干異なります。

エリア1

本山・覚王山・東山地区

東大鶴 A B C D

エリア2

大学南西地区

東大鶴 E

エリア3

山手通地区

東大鶴 H

エリア4

川名・いりなか地区

東大鶴

エリア5

今池・池下

東大鶴

■ 地区の下にある記号はそれぞれのキャンパスにアクセスしやすいことを示しています。





大幸地区

- 〈周〉保健学科生を対象としたエリアです。近くに大型ショッピングセンターがあるため買い物に便利です。
- 〈通〉東山キャンパスには地下鉄で、大幸キャンパスには徒歩や自転車で通うことができます。
- 〈駅〉大曽根駅(名城線・JR線・名鉄線)
ナゴヤドーム前矢田駅(名城線)
砂田橋駅(名城線)

本山・覚王山・東山地区

- 〈周〉名古屋駅や栄駅といった繁華街に乗り換えなしで行けるので、アルバイトや帰省に便利です。本山駅前にはスーパーや銀行・郵便局、飲食店も集中しているため生活しやすいエリアです。東山公園駅近くは大きな公園もあり、緑の多い街です。
- 〈通〉東山キャンパスまでは、徒歩や自転車で通うことができます。
- 本山・覚王山地区は、学部に関係なく名大生の居住地区となっています。東山地区は、農学部の学部棟近くになります。
- 〈駅〉覚王山駅(東山線)
本山駅(東山線・名城線)
東山公園駅(東山線)

大学南西地区

- 〈周〉東山キャンパス徒歩圏内で、多くの名大生が住んでいます。特に、文・教育・法・経済・情報が近いエリアです。小売店から大型スーパーが点在し学生街らしい雰囲気が感じられます。
- 〈通〉東山キャンパスまで徒歩や自転車で通う事が出来ます。
- 〈駅〉名古屋大学駅(名城線)
川名駅、いりなか駅(鶴舞線)

川名・いりなか地区

- 〈周〉いりなか地区はスーパー・書店・飲食店が集中し生活に便利なエリア。川名地区もスーパーが点在し、暮らしやすいエリアです。ホームセンターも近くにありま。
- 〈通〉東山キャンパスまで自転車で通学できます。
- 鶴舞キャンパスまでは地下鉄・市バスで通学できます。
- 〈駅〉川名駅、いりなか駅(鶴舞線)

山手通地区

- 〈周〉南山大学・中京大学にも近いため特に学生が多いエリアです。八事駅周辺はスーパーや飲食店も多いです。
- 〈通〉東山キャンパスまでは徒歩や自転車で通うことができます。
- 〈駅〉八事日赤駅(名城線)
八事駅(名城線・鶴舞線)

エリア6

鶴舞・吹上地区

東大鶴



基本的に、主に通うキャンパスや学部棟周辺に住むのがおすすめです。左のQRコードから、エリア紹介の動画が閲覧できます。この動画は、学生スタッフReNUが制作したものです。ぜひご覧ください。

お部屋探しのポイント

お部屋を探すときは、物件の周辺環境のこと、設備（インターネット環境等）のこと、大学生活のことetc... 色々イメージしておく、自分にあった住まいが見つかりやすいです。ここでは、住まいを探すときにイメージしておいてほしいポイントをご紹介します！

1 1ヶ月の生活費は？ 名大生平均

毎月支払うものだからこそ、家賃設定は肝心です。光熱費など毎月必要な諸経費も考えながら、希望家賃を決定しましょう。

収入		支出	
(単位：円)		(単位：円)	
仕送り	83,430	食費	26,030
奨学金	10,900	住居費	58,500
アルバイト	36,990	交通費	4,780
合計(平均)	132,570	教養娯楽費	13,410
		書籍費	1,240
		勉学費	950
		日常費	7,290
		電話・通信	3,070
		その他	2,210
		貯蓄・繰越	14,580
		合計(平均)	132,070

1ヶ月収入予定額のうち、家賃は40~50%程度に収めた方がいいみたいだよ！



(2024年度学生生活実態調査より)

2 家賃はどのくらい？

6万円台になるとオートロックなどのセキュリティが充実し、独立洗面台、ウォークインクローゼットなどの快適な設備が増えます。共益費はエレベーターがある物件だと高くなります。

名古屋大学周辺の家賃相場の目安は、おおよそ以下の通りです。

家賃	広さ	間取り	築年数	ユニットバスかどうか	コンロ
3~4万円台	居室6畳前後	1R	築は古め	ユニットバスタイプが多い	1口コンロ
5~6万円台	居室8畳前後	1K	築浅~15年程度	セパレートが多い	1~2口
7万円以上	居室9畳前後	1K	築浅	セパレート	2口(築浅はIHが多い)

(名古屋大学生協調べ)

5 洗濯機はどこに置こう？

室内 洗濯パンが居室にあるタイプ

[メリット] 洗濯機が長持ちしやすい



[デメリット] 場所がとられる(スペースが狭くなる)

共同 共用スペースに設置。入居者同士で共有するタイプ

[メリット] 室内に場所を取らない。洗濯機を購入する費用がかからない



[デメリット] 洗濯機の設置数に限りがあるので、自分が使いたいときに洗濯ができないこともある

室外 ベランダに置くタイプが多い

[メリット] 洗濯物を洗ってからすぐに干せる。室内に場所を取らない



[デメリット] 汚れやすい(傷みやすい)設置場所によっては雨が吹き込んで濡れてしまう

コインランドリー

[メリット] 室内に場所を取らない。洗濯機を購入する費用がかからない。



[デメリット] 洗濯する都度にお金がかかる。自分の使いたいときに洗濯できないときがある。

6 コンロの口数は？

● コンロの種類・数

<種類>

IHコンロ

[メリット] 汚れても掃除がしやすい・火が出ないので安心

[デメリット] IH対応の調理器具が必要

ガスコンロ

[メリット] 火の通りが早い

[デメリット] 火の元が心配・夏場の調理が熱い

電気コンロ

[メリット] 家事の危険性が低い・どんなお鍋にも対応している

[デメリット] 熱効率が悪い

<口数>

1口

1人暮らし用のマンションの多くがこのタイプ。電子レンジやケトルなどを活用すれば、不便はあまり感じません。

2口

一度に2品の料理を作れる。

物件によってコンロ備付けの場合と自分で持ち込む場合があるよ。

3 どんなタイプの部屋があるの？

1K タイプ キッチンと居室が分かれている

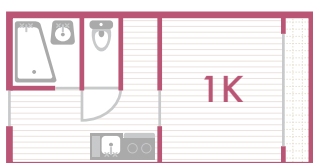

【特徴】
キッチンが独立している

1R タイプ 居室の中にキッチンが付いている



【特徴】
空間に仕切りが無い分、部屋を自由に使える



ワンルームは仕切りが無いので、先輩は、玄関にのれんをつけて部屋の中が見えないように工夫しているみたいだよ！

7 セキュリティは大切？

お部屋探しをする上でセキュリティは大切です。セキュリティが充実している物件を探すときに知っておきたい用語を紹介します。

オートロック

カードや暗証番号、またはお部屋からの操作でエントランスなどの共用部分の入り口の施錠・解錠ができるシステムです。住居者が解錠しないと外部から入ることができないので、不審者やセールスの侵入を防げます。



たとえセキュリティが充実している物件に住む場合でも、自分のできる防犯対策は怠らないようにしましょう。

防犯カメラ

主にエントランスやエレベーターなど人通りのある場所や死角になりやすい場所に設置されています。盗難やマンションに入ろうとする不審者の警戒感を持たせ犯罪防止の役割を果たしています。

モニター付インターホン

訪問者が玄関で訪ねたときに室内からテレビモニターで確認できるシステムです。

24時間対応

お部屋でのトラブルが起きたときに24時間相談できる窓口がある物件もあります。管理人が常駐しているものと、管理会社とのホットラインが備わっているものとあります。

4 お風呂の違いって？

セパレートバスタイプ



【特徴】
・お風呂とトイレが別々
・お風呂でゆっくりしたい人におすすめ
・比較的家賃が高い物件が多い

ユニットバスタイプ

【特徴】
・お風呂とトイレが一室におさまっている
・掃除が簡単
・家賃が低めの物件に多い



ユニットバスタイプとセパレートバスタイプでは、月々の家賃に差があるよ。

How to use?
ユニットバスタイプは、カーテンを浴槽の内側に入れて使うと水がはねなくてすむよ！

8 日当りはどう？

階数

日当り・防犯の面で、上の階の方が好まれますが、階が上がっていくにつれて、家賃が上がる傾向にあります。

カーテン

窓の大きさ・位置・カーテンレールの高さ・幅でカーテンの取り付け、日当りが変わってきます。

窓向

一般的には南向きのお部屋が好まれますが、日中にほとんど在宅しない学生にとって向きによる日当りはあまり影響しません。ただし、隣の建物との距離が近く全く日が入らない物件もありますので、下見の時にしっかりと確認しましょう。



周辺環境やお部屋の雰囲気など、パンフレットでは分からないことがたくさんあるので、お部屋は必ず下見をしてから決めよう！



お部屋のCheck Point

お部屋探しをするとき、実際にお部屋の間取りの確認をしておくことはとても重要です。暮らし始めてから後悔しないためにも下見の際にしっかりとお部屋の中をチェックしましょう。

洗濯機置場

サイズ確認の他に、防水パンの有無、蛇口の形、高さ、排水口の位置もcheck!

冷蔵庫スペース

サイズ・ドアを開けるためのスペース・方向を確認しよう。コンセントの場所もcheck!

- 左開き
- 右開き

キッチン

コンロの数や流し台・調理場の広さを確認しよう。

- | | |
|-----------------------------|-----------------------------|
| <input type="checkbox"/> 1口 | <input type="checkbox"/> IH |
| <input type="checkbox"/> 2口 | <input type="checkbox"/> ガス |
| | <input type="checkbox"/> 電気 |

照明

持込なのか、設置済みなのか check!

- 持込
- 設置済み



お風呂・トイレ

ユニットとセパレートタイプがあるよ。ユニットはシャワーカーテン、場合によっては突っ張り棒が必要だよ。

- ユニット
- セパレート

クローゼット

自分の持ち物が収納できるかどうかcheck! ベッドを置く場合は、その下に収納ができるよ。

窓

カーテンレールの本数・種類、窓のサイズを確認しよう。

高さ:

cm

幅:

cm

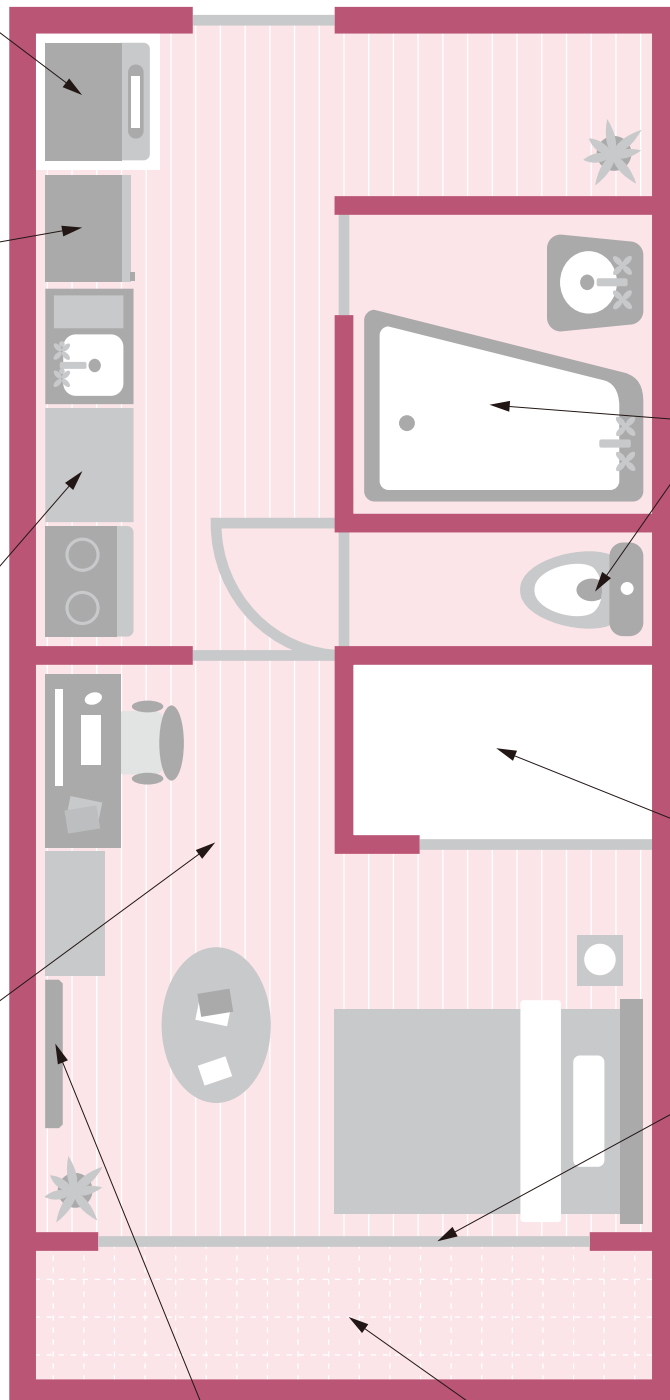

コンセント・TVアンテナ端子 インターネットLAN端子口

位置によって部屋のレイアウトが見えてくるよ☆

ベランダ

お布団は干せるか、洗濯物は他の人に見られる心配はないかな? 実際に出て防犯性をcheck!





初めての一人暮らしは不安がいっぱいです。

一人暮らしをはじめするためにはお部屋を探すだけでは終わりません。家具家電はもちろんのこと、健康に過ごすための食事のことや病気やケガに備えた保障などさまざまな準備が必要になります。新入生サポートセンターでは住まいに関わるだけでなく、勉学に必要な教材や学びのための講座など、入学準備に必要なものをまとめて準備することができます。

▼ 一人暮らしに必要なもの まとめてご検討ください ▼

お部屋

- | | |
|---|---|
| <input type="checkbox"/> 家賃・共益費
_____ 円 | <input type="checkbox"/> 管理費
_____ 円 |
| <input type="checkbox"/> 敷金・礼金・償却
_____ 円 | <input type="checkbox"/> 保証料
_____ 円 |
| <input type="checkbox"/> 仲介手数料・その他
_____ 円 | |

+

新生活用品

- | | |
|--------------------------------|------------------------------|
| <input type="checkbox"/> 家具・家電 | <input type="checkbox"/> 自転車 |
|--------------------------------|------------------------------|

+

生協加入 共済・保険 学生生活110番 生協電子マネーチャージ

- | 〈安心プラン〉 | 〈基本プラン〉 |
|--|--|
| <input type="checkbox"/> 生協加入出資金(5口 20,000円) | <input type="checkbox"/> 生協加入出資金(5口 20,000円) |
| <input type="checkbox"/> CO・OP学生総合共済 | <input type="checkbox"/> CO・OP学生総合共済 |
| <input type="checkbox"/> 学生賠償責任保険(一人暮らし特約あり) | <input type="checkbox"/> 学生賠償責任保険(一人暮らし特約あり) |
| <input type="checkbox"/> 就学費用保障保険(2口) | <input type="checkbox"/> 就学費用保障保険(1口) |
| <input type="checkbox"/> 学生生活110番 | <input type="checkbox"/> 学生生活110番 |
| <input type="checkbox"/> 生協電子マネーチャージ | <input type="checkbox"/> 生協電子マネーチャージ |

+

食事

- | |
|--|
| <input type="checkbox"/> 食パス基本プランA： 740 114,000円 (平日149日、土曜日39日) |
| <input type="checkbox"/> 食パス基本プランB： 1,480 203,000円 (平日149日、土曜日39日) |
| ※土曜日の利用上限は740円です。 |
| ※食パス各プランの詳細については変更の可能性があります。 |

+

教科書 教材・学び

- | | |
|------------------------------------|--|
| <input type="checkbox"/> 教科書 | <input type="checkbox"/> 名大生grow up 講座 |
| <input type="checkbox"/> パソコン・プリンタ | <input type="checkbox"/> 英語教材 |
| <input type="checkbox"/> 語学辞書コンテンツ | <input type="checkbox"/> 関数電卓(理系) |

生協オリジナルマンションがおすすめ

オリジナルマンションが選ばれる理由

オリジナルマンションを選んだ決め手は？

- 1位：立地 (15%) 大学/コンビニやスーパーなどお店/駅やバス停に近い
- 2位：トイレ・バス セパレート (14%) セパレートは必須という声が多いです
- 3位：セキュリティ (14%) オートロックや2重錠が選ばれるきっかけにランクイン！

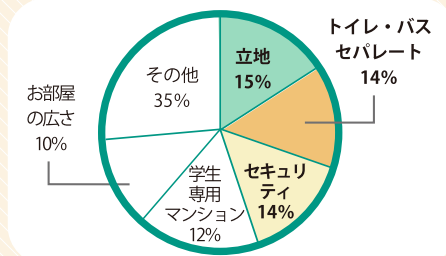

実際に住んでみて良かったところは？



- 1位 構造・設備 (37%)
- 2位 立地 (23%)
- 3位 宅配ボックス (14%)

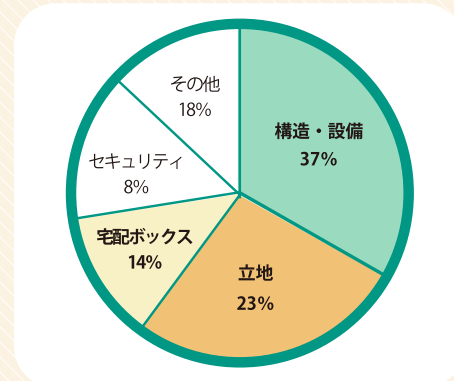

実際に住んでみてほかの一人暮らしの建物に比べて安心できるなと思ったところは？



- 1位：オートロック (44%)
- 2位：2重錠 (18%)
- 3位：入居者全員が大学生 (16%)

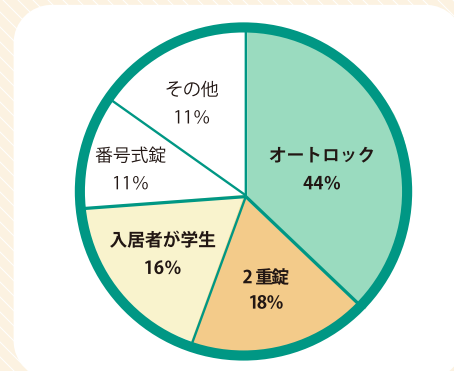

お部屋選び 先輩のアドバイス住人十色

- ・同じ大学だとわかって住んでいる人たちが住んでいるマンションは安心です。もし困ったことがあっても相談しやすいです。
- ・自分が安心して生活できるお部屋を選びたいと思います。セキュリティが一番大切ではないかと思っています。
- ・自分の中で譲れないポイントを決めておくとお部屋選びがしやすくなると思います。
- ・宅配ボックスがあると玄関前の置き配とは違い、安全ですごく便利です。
- ・セキュリティにお金をかけて悪いことはない。
- ・大学に近く、静かなところがいい。

お部屋探しの情報はこちらもご参照ください

名大生の お部屋発見!

生協オリジナルマンション入居者インタビュー

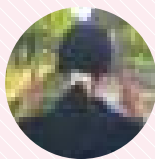

一人暮らしをする後輩へ一言

最初は慣れないことやできないことも多いと思いますが、無理せず自分のペースで一人暮らしを楽しんでいってくださいね！

奥村 真帆さん 理学部化学科2年



インテグラボード



宅配ボックス

今のお部屋に決めたポイントは？

- 大学生協の関連会社がマンションを管理していることや、設備の充実度・防犯性の高さが決め手になりました！スーパーが多く、駅が近くて街中にも行きやすいことも理由の一つです。

実際に住んでみての感想は？

- なにより部屋が広く防音性も高いので、周囲の部屋を気にすることなくゆったりと快適に生活できます。また、私は入学してすぐに同じマンションの友人ができて、精神的にも安心感がありました！

おすすめPOINT 便利な宅配ボックス

日中に家を空けることが多い大学生活の中で、荷物の受け取り時間を気にする必要がなく、直接受け取りたくない時にも使えるので、便利で重宝しています！

高い防犯性

オートロックや暗証番号に加え、カメラ付きインターホンの機能でマンション内の防犯カメラの映像をいつでも確認できるので、家の中から外を確認できます。入居者が名大生なので隣人トラブルもなく安心です。

立地がGOOD！

駅やスーパーが近く、大学からの帰り道で買い物を済ませることがができます。病院も徒歩圏内にあります。人や車通りが適度に多く、落ち着いた住宅街で近くには開けた大きな公園や交番もあるので、穏やかな雰囲気です。

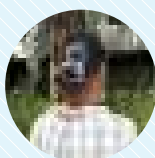

一人暮らしをする後輩へ一言

ひとり暮らしは不安もありますが、その分自分の生活スタイルを自由に作れる良さがあります。自分に合った住まいを見つけることで、大学生活を充実させてください！

和久井 陽菜さん 農学部応用生命科学科1年

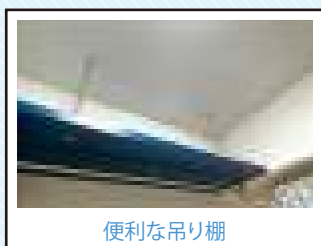
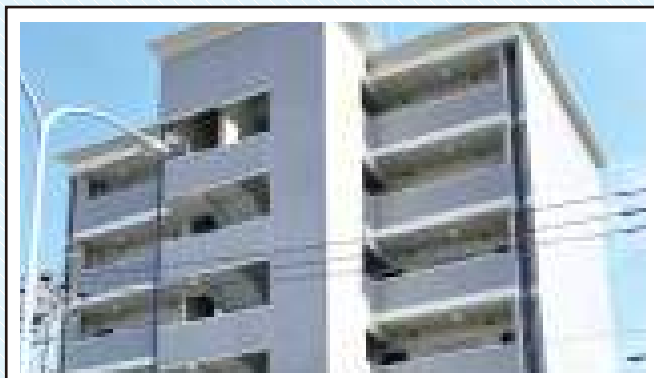

便利な吊り棚



大きなクローゼット

今のお部屋に決めたポイントは？

- 大学まで自転車で通いやすい距離だったことが決め手でした。さらに名古屋駅にも出やすく、新幹線で帰省するときにも便利だと思いました。

実際に住んでみての感想は？

- 隣の部屋から声が聞こえることもなく、落ち着いた環境で過ごせています。周辺は坂が多いので、電動自転車がおすすです。快適に安心して一人暮らしが送れています。

おすすめPOINT 駅チカで便利！

覚王山駅から徒歩約7分ほどで到着します。本山駅にも近く、地下鉄2路線が使えるので通学や街中へのアクセスも快適です。

充実の設備

宅配ボックスがあるので、安心して荷物を受け取れます。ネットショッピングをよく利用する学生にとって、とても便利なポイントです。また、自転車置き場も広く整備されており、1台ずつ余裕をもって置けるので出し入れがスムーズです。

収納たっぷり&IHキッチンで便利な生活充実の設備

部屋には吊り棚があり収納に便利で、さらにクローゼットも広く荷物をしっかり片づけられます。キッチンには2口IHコンロで料理がしやすく、掃除も簡単です。

大学生協オリジナルマンションマップ

東山地区



鶴舞地区



全物件共通

保証人不要。大学生協の保証会社をご利用ください。

家賃

5.2~6.3 万円

- ・共益費(月額) 6,000円
- ・管理費(2年毎) 12万円
- ・敷金 0円
- ・入館金(契約時のみ) 12万円
- ・ネット加入金(初回のみ) 7,700円
- ・更新料(2年毎の更新時) 3万円

※契約期間:2年(普通賃貸借契約) ※学生賠償責任保険(一人暮らし特約あり) 要加入
 ※J-Flash(最大2Gbps)インターネット利用料無料、加入金7,700円(消費税10%含)、Wi-Fiルータプレゼント

DATA ●鉄筋6階/全54室/2010年2月竣工/28.0㎡

設備等

【共同設備】

オートロック/防犯カメラ/エレベーター/宅配BOX/駐輪場/浄水器

【専用設備】

エアコン/セパレートバス/温水洗浄便座/独立洗面化粧台/1口IH+1口RHコンロ※一部2口IHコンロに交換済みの部屋あり/吊棚/センサーライト/シューズケース/モニター付インターフォン/暗証番号式玄関錠/LEDライト(居室)/Wi-Fi

駅近!名大まで自転車OK!

■広告有効期限:2026年3月31日

フェリーチェビータ川名

●名古屋市昭和区川原通8丁目

アクセス

地下鉄鶴舞線 川名駅 徒歩2分
 名古屋大学 東山キャンパスまで自転車10分
 鶴舞キャンパスまで自転車15分

簡単
お家
にて

お部屋を
VR
でチェック



イメージ



居室にLEDシーリングライト設置

仲介料不要!

自治会費は別途

家賃

5.6~6.1 万円

- ・共益費(月額) 6,000円
- ・管理費(2年毎) 12万円
- ・敷金 0円
- ・入館金(契約時のみ) 12万円
- ・更新料(2年毎の更新時) 3万円

※契約期間:2年(普通賃貸借契約) ※学生賠償責任保険(一人暮らし特約あり) 要加入
 ※コミュファ光(最大1Gbps)インターネット利用料無料、Wi-Fi付

DATA ●鉄筋6階/全45室/2004年2月竣工/24.9~27.3㎡

設備等

【共同設備】

オートロック/防犯カメラ/エレベーター/宅配BOX/駐輪場

【専用設備】

エアコン/セパレートバス/温水洗浄便座/独立洗面化粧台/2口IHコンロ/吊棚/センサーライト/シューズケース/モニター付インターフォン/暗証番号式玄関錠/LEDライト(居室) /Wi-Fi

※1階がコンビニ(ファミリーマート)です。

名古屋大学 徒歩5分の好立地!

■広告有効期限:2026年3月31日

アヴァンセ鏡池

●名古屋市千種区鏡池通3丁目

経済的なオール電化マンション

アクセス

地下鉄東山線・名城線 本山駅 徒歩10分
 地下鉄名城線 名古屋大学駅 徒歩11分

簡単
お家
にて

お部屋を
VR
でチェック

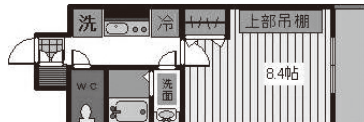

イメージ



居室にLEDシーリングライト設置

仲介料不要!

自治会費は別途

家賃

5.0~5.5 万円

- ・共益費(月額) 6,000円
- ・管理費(2年毎) 12万円
- ・敷金 0円
- ・入館金(契約時のみ) 12万円
- ・ネット加入金(初回のみ) 7,700円
- ・更新料(2年毎の更新時) 3万円

※契約期間:2年(普通賃貸借契約) ※学生賠償責任保険(一人暮らし特約あり) 要加入
 ※J-Flash(最大1Gbps)インターネット利用料無料、加入金7,700円(消費税10%含)、Wi-Fiルータプレゼント

DATA ●鉄筋7階/全42室/2002年2月竣工/24.9㎡

設備等

【共同設備】

オートロック/エレベーター/宅配BOX/駐輪場

【専用設備】

エアコン/セパレートバス/温水洗浄便座/独立洗面化粧台/2口IHコンロ/吊棚/センサーライト/シューズケース/インターフォン/暗証番号式玄関錠/LEDライト(居室) /Wi-Fi

名古屋大学 自転車6分

■広告有効期限:2026年3月31日

覚王山ヴィレッジ

●名古屋市千種区田代本通1丁目

経済的なオール電化マンション

アクセス

地下鉄東山線 覚王山駅 徒歩4分
 名古屋大学 東山キャンパスまで徒歩18分・自転車6分

簡単
お家
にて

お部屋を
VR
でチェック

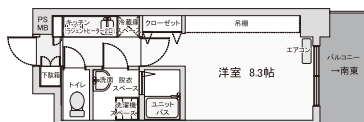

イメージ



居室にLEDシーリングライト設置

仲介料不要!

自治会費は別途

全室インターネット 無料 敷金・仲介手数料 無料

全物件共通 保証人不要。大学生協の保証会社をご利用ください。

家賃 **5.9~6.6** 万円

- ・共益費(月額) 6,000円
- ・管理費(2年毎) 12万円
- ・敷金 0円
- ・入館金(契約時のみ) 12万円
- ・ネット加入金(初回のみ) 7,700円
- ・更新料(2年毎の更新時) 3万円

※契約期間:2年(普通賃貸借契約) ※学生賠償責任保険(一人暮らし特約あり) 要加入
※J-Flash(最大1Gbps)インターネット利用料無料、加入金7,700円(消費税10%含)、Wi-Fiルータプレゼント

DATA ●鉄筋10階/全36室/2013年2月竣工/29.7~29.9㎡

設備等

- 【共同設備】
オートロック/防犯カメラ/エレベーター/宅配BOX/駐輪場/浄水器
- 【専用設備】
エアコン/セパレートバス/温水洗浄便座/独立洗面化粧台/2口IHコンロ/吊棚/センサーライト/シューズケース/モニター付インターフォン/暗証番号式玄関錠/LEDライト(居室) /Wi-Fi

名古屋大学からスグ!

■広告有効期限:2026年3月31日

デュアリス山手

●名古屋市昭和区山手通1丁目

大学にも駅にも近い便利な立地

アクセス 地下鉄名城線 名古屋大学駅 徒歩2分
名古屋大学 東山キャンパスまで徒歩1分・自転車1分



居室にLEDシーリングライト設置

仲介料不要!

自治会費は別途

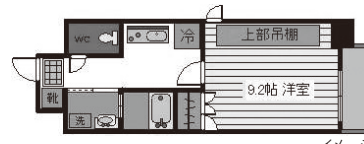

イメージ

家賃 **5.7~5.95** 万円

- ・共益費(月額) 6,000円
- ・管理費(2年毎) 12万円
- ・敷金 0円
- ・入館金(契約時のみ) 12万円
- ・ネット加入金(初回のみ) 7,700円
- ・更新料(2年毎の更新時) 3万円

※契約期間:2年(普通賃貸借契約) ※学生賠償責任保険(一人暮らし特約あり) 要加入
※J-Flash(最大1Gbps)インターネット利用料無料、加入金7,700円(消費税10%含)、Wi-Fiルータプレゼント

DATA ●鉄筋6階/全36室/2001年3月竣工/24.6~26.6㎡

設備等

- 【共同設備】
オートロック/エレベーター/宅配BOX/駐輪場
- 【専用設備】
エアコン/セパレートバス/温水洗浄便座/独立洗面化粧台/2口IHコンロ/センサーライト/シューズケース/インターフォン/暗証番号式玄関錠/LEDライト(居室) /Wi-Fi

名古屋大学 徒歩7分の好立地!

■広告有効期限:2026年3月31日

アヴァンセ四ツ谷

●名古屋市千種区朝岡町1丁目

経済的なオール電化マンション

アクセス 地下鉄東山線・名城線 本山駅 徒歩2分
名古屋大学 東山キャンパスまで徒歩7分・自転車3分



居室にLEDシーリングライト設置

仲介料不要!

自治会費は別途

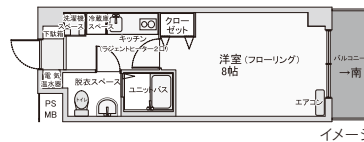

イメージ

家賃 **5.8~6.5** 万円

- ・共益費(月額) 6,000円
- ・管理費(2年毎) 12万円
- ・敷金 0円
- ・入館金(契約時のみ) 12万円
- ・ネット加入金(初回のみ) 7,700円
- ・更新料(2年毎の更新時) 3万円

※契約期間:2年(普通賃貸借契約) ※学生賠償責任保険(一人暮らし特約あり) 要加入
※J-Flash(最大1Gbps)インターネット利用料無料、加入金7,700円(消費税10%含)、Wi-Fiルータプレゼント

DATA ●鉄筋8階/全24室/2008年3月竣工/28.8㎡

設備等

- 【共同設備】
オートロック/防犯カメラ/エレベーター/宅配BOX/駐輪場
- 【専用設備】
エアコン/セパレートバス/温水洗浄便座/独立洗面化粧台/1口IH+1口RHコンロ※一部2口IHコンロに交換済みの部屋あり/吊棚(ポールなし)/センサーライト/シューズケース/モニター付インターフォン/暗証番号式玄関錠/LEDライト(居室)/Wi-Fi

どこへ行くにも便利な最高の立地!

■広告有効期限:2026年3月31日

アヴァンセ四ツ谷II

●名古屋市千種区朝岡町1丁目

全室南向き・日当たり良好!

アクセス 地下鉄東山線・名城線 本山駅 徒歩2分
名古屋大学 東山キャンパスまで徒歩7分・自転車3分



居室にLEDシーリングライト設置

仲介料不要!

自治会費は別途

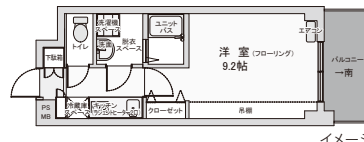

イメージ

全室インターネット **無料** 敷金・仲介手数料 **無料**

全物件共通 保証人不要。大学生協の保証会社をご利用ください。

医学科生向け

●ヴァンクール吹上【全室】

●HAPPY FUN吹上【1-4階】

家具・家電**5点**セット



家賃

5.2~5.6 万円

●全室家具家電付き(冷蔵庫・洗濯機・机・椅子・ベッド)

・共益費(月額) 6,000円 ・管理費(2年毎) 12万円 ・敷金 0円
・入館金(契約時のみ) 12万円 ・更新料(2年毎の更新時) 3万円

※契約期間:2年(普通賃貸借契約) ※学生賠償責任保険(一人暮らし特約あり) 要加入
※イーブロード(最大2Gbps)インターネット利用料無料、Wi-Fi付

DATA ●鉄筋8階/全48室/2002年3月竣工/24.6~26.4㎡

設備等

【共同設備】
オートロック/防犯カメラ/エレベーター/宅配BOX/駐輪場
【専用設備】
エアコン/セパレートバス/温水洗浄便座/独立洗面化粧台/2口IHコンロ/吊棚/センサーライト/シューズケース/インターフォン/暗証番号式玄関錠/LEDライト(居室) /Wi-Fi

※1階がコンビニ(ファミリーマート)です。

家賃

5.2~5.85 万円

●1~4階家具家電付き(冷蔵庫・洗濯機・机・椅子・ベッド)

・共益費(月額) 6,000円 ・管理費(2年毎) 12万円 ・敷金 0円
・入館金(契約時のみ) 12万円 ・ネット加入金(初回のみ) 7,700円
・更新料(2年毎の更新時) 3万円

※契約期間:2年(普通賃貸借契約) ※学生賠償責任保険(一人暮らし特約あり) 要加入
※J-Flash(最大1Gbps)インターネット利用料無料、加入金7,700円(消費税10%含)、Wi-Fiルータープレゼント

DATA ●重量鉄骨11階/全41室/2004年3月竣工/27.1~35.6㎡

設備等

【共同設備】
オートロック/防犯カメラ/エレベーター/宅配BOX/駐輪場
【専用設備】
エアコン/セパレートバス/温水洗浄便座/独立洗面化粧台/2口IHコンロ/吊棚/センサーライト/シューズケース/モニター付インターフォン/暗証番号式玄関錠/LEDライト(居室) /Wi-Fi

医学科生向け

■広告有効期限:2026年3月31日

ヴァンクール吹上

●名古屋市千種区今池3丁目

経済的なオール電化マンション

アクセス 地下鉄桜通線 吹上駅 徒歩8分
名古屋大学 鶴舞キャンパスまで自転車5分・徒歩約14分

簡お単家でVRでチェック

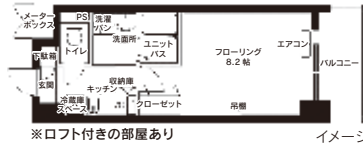

仲介料不要! 自治会費は別途

医学科生向け

■広告有効期限:2026年3月31日

HAPPY FUN吹上

●名古屋市千種区吹上2丁目

アクセス 地下鉄桜通線 吹上駅 徒歩9分
名古屋大学 鶴舞キャンパスまで自転車3分・徒歩約7分

簡お単家でVRでチェック

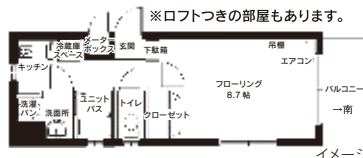

仲介料不要! 自治会費は別途

お部屋が決まったら

共済・保険、家具・家電、食パス

保障・安心

大学生協の保障制度

大学生生活の「もしも」にそなえた各種保障制度



1 CO・OP学生総合共済 (G1200コース)

学生本人の入院・手術・ケガによる通院などにそなえます。

1年間の掛金 **14,400円**

3 就学費用保障保険19W

扶養者の「もしも」にそなえます。

保険料は左記パンフレットのP27を参照ください。

2 学生賠償責任保険 (一人暮らし特約あり) 19HK

他人への賠償や、一人暮らしのリスクにそなえます。

1年間の保険料 **8,500円**

重要

4 学生生活110番 ※共済・保険とは別のサービスです。

「今、困った」を解決します。

卒業予定年まで一括支払い **10,400円(4年間)**
15,600円(6年間)

新生活用品

大学生協の家具・家電

大学生生活にピッタリのアイテムを厳選!

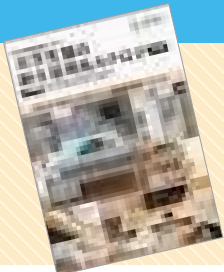

1 大学生協の新生活用品カタログ「Debut!」から購入する

大学生にぴったりの商品をセレクトしていますので必要なものがまるごと揃います。

送料無料でスマホから簡単にご注文いただけます。

<https://debut-univ.jp>



2 大学生協の新生活用品カタログは合格前予約もできるので便利です!

- 合格発表までの時間を有効活用できます。
- 合格発表後に慌てて買いに行く必要がありません。
- 進路が変わっても、お届け先変更が可能です。
- お支払いは合格発表後でもOK!
- 万一不合格でもキャンセル可能(キャンセル料無料)

食事

食パス

食堂の年間利用定期券、新入生の7割を超える方が利用中です。



パンフ表紙は2025年版です

1 生協食堂・購買で使える食事専用定期券

1年前払いで、食事代を生活費と分けて管理できるので安心。「経済的」「計画的」に食事をとることができます。

3 食事履歴は、「大学生協アプリ」で詳しくみることができます。

スマートフォンの大学生協アプリから履歴を見ることができます。もちろん保護者の方もご覧いただけます。

2 「1日の利用上限額」まで何回でも利用可能

年間188日間予め設定した「1日の利用上限額」まで何回も利用できます。栄養バランスや摂取カロリーなどを考えながら、規則正しく健康的な食生活を送ることができます。

※プランの詳細については変更の可能性があります

4 使い切れなくても大丈夫「残高返金繰越制度」

使わなかった分は「残高返金繰越制度」により、利用期間終了後、生協が指定する方法で返金されます。

生協の共済・保険・サービス

一人暮らしのみなさんには住まいのリスクもあります。ここでは、名大生が実際に体験した事例、全国で発生した事例を紹介し、学生生活を送る上での様々なリスクにそなえるための保障・サービスを紹介いたします。

急病

講義中に激しい腹痛、翌日発熱、血尿、水分摂取不良のため入院。感染性腸炎と診断、12日間入院しました。

支払共済金: 120,000円

治療費の心配を
しないように
ケガの入院の
保障もあります

CO-OP学生総合共済



同封のパンフレットをお読みください。初めての一人暮らしで不調を感じる人はたくさんいます。少しでも体調に異変をきたしたら、我慢せず早めに受診しましょう。CO-OP学生総合共済に加入していれば、もしもの入院時等の金銭面での不安も軽減されます。

CO-OP学生総合共済契約引受団体: 日本コープ共済生活協同組合連合会

火災 (全国事例)

借用住宅で出火し、リビングルームが焼損した。

支払保険金: 6,000,000円

借用住宅の損壊について
大家さんに賠償

学生賠償責任保険 (一人暮らし特約あり)



同封のパンフレットをお読みください。
□借家人賠償責任保障 水もれ等による、借用住宅への賠償事故を1事故最高1,000万円まで保障します(示談交渉サービス付)
□家財保障 住宅(敷地を含む)内での火災・水ぬれなどによる家財の損害や、家財や現金・自転車の盗難にも対応します。

水もれ (全国事例)

洗濯機のホースが外れ自室と階下に水もれ被害を発生させた。

支払保険金: 5,857,413円

階下の住人に
対する賠償

学生賠償責任保険



同封のパンフレットをお読みください。
□自転車乗車中、日常生活中、正課の講義・サークル・アルバイト・インターシップ中などにおける賠償事故を24時間365日、国内・海外を問わず保障する保険です。

自転車事故

自転車走行中、バス待ち歩行者と接触しケガをさせた。

支払保険金: 20,396,860円

相手に対する法律上の
賠償責任を負った場合

学生賠償責任保険(一人暮らし特約なし・あり)
(学生・こども総合保険、施設・生産物賠償責任保険)
引受保険会社(幹事): 三井住友海上火災保険株式会社

カギの紛失

玄関のカギが見つからない。部屋に入ることができれば、中にスペアキーがあるんですが... 正月明けに、子供が自宅にカギを忘れていったという相談の電話もあります。

自分の部屋のカギを
なくしてしまった
出勤して
開錠いたします

学生生活110番



同封のパンフレットをお読みください。電話で相談する「生活相談電話サポート」と実際にトラブルに対処する「トラブル出勤サポート」からなりたっています。学生および学生の保護者の方もご利用いただけます。
※共済・保険とは別のサービスです。

食パスは一人暮らしの方の“つよ～い”味方

食パスを上手に使いえば、一人暮らしの食事でも安心！



1年生の7割以上の方が申込みされています。(自宅生含む)

2025年度は5,206名(そのうち1年生は1,570名)の方が利用されています。食パスは、生活費と食費を分けて管理することができるので、親元から離れて暮らす学生の皆さんにはお財布を気にせず食事を取ることができると大変好評いただいております。もちろん、保護者の皆さまにも、お子様の元気で健康的な生活の助けになる、安心して任せることができるとお声をいただいております。

大学生の食事情

一人暮らしを始めると、節約のために食事を抜いたり、手軽さからコンビニ食やお菓みに頼る学生が多くいます。このような食生活が続くと、将来の健康が心配です。

■ ある大学生の食生活の実例

朝	昼	夕
(欠食)	菓子パン、野菜ジュース	冷凍うどん

🍲 生協食堂のメニューの一例(昼食) ※各食堂により提供されるメニューは異なります。

食堂

月	火	水	木	金
<p>ロースカツ卵あんかけ / 15品目のヘルシーサラダ / ごはん / 味噌汁</p>	<p>さば塩焼き / 野菜と油揚げのからし和え / ごはん / 豚汁</p>	<p>とろとろ卵のミートライス / 竹輪の磯辺揚げ / ビビンバほうれん草</p>	<p>中華丼 / きんぴらごぼう / 味噌汁</p>	<p>辛味噌ラーメン / 半熟卵 / ほうれん草のおひたし</p>

テイクアウト

まんぷくランチBOX

バランスセットのテイクアウト版
平均100g程度の野菜が摂れる健康重視の手づくり弁当
冷凍版もあるから、持ち帰り用にも食堂パスが使って、とても便利！



冷凍おにぎり
(混ぜ込みツナマヨおむすび)



冷凍弁当
(デミ玉ハンバーグ)

※メニュー画像は2025年のものです

先輩の声(食パス利用者)

※掲載は2025年度の利用者の声です

私は基本プランBを申し込んでいます。一言で言えば仕送りの代わりにですね。食事が確保できるので親としても安心みたいです。一日の上限金額が決まっているので、金額に余裕があるともう一品野菜小鉢を付けられるのも魅力だと思います。遅くまで大学に残る日は夕飯も食べていきますが、平日でも自炊できる日は冷凍弁当やパンを購入してから帰ります。食パスで購入した冷凍弁当をストックしておくことで食事の準備ができないときにとても助かります。



■ 文学部日本史学専攻4年 狩野夕佳さん(一人暮らし生)

大学生生活の楽しみの一つに友達と学食を食べることがあります。食パスがあると手持ちのお金を気にせず食べたいものを食べられるのがいいところです。また、値段ギリギリまで小鉢を追加したくなるので、栄養が偏らない昼食を取れています。食パスは購買で軽くご飯を済ませたい時にも使えるので、持っているとても便利だなと感じています。

■ 医学部保健学科放射線技術科学専攻2年 米本早希さん(実家暮らし生)

私は食パスで昼食と夕食をとっています。一人暮らしをしています。講義の忙しい平日に自炊する必要がないため、心と時間にゆとりを持てます。夕方の食堂では、昼と異なるメニューも提供されるため、味に飽きてしまう心配もありません。また、気分や予定に応じて、購買の弁当やパンを買うこともあります。食パスは、いつでも、美味しく、栄養バランスの良い食事がとれる安心感を与えてくれます。

■ 農学部応用生命科学科3年 鈴木あかりさん(一人暮らし生)

※学年は2025年10月時点です

はじめての一人暮らしは

食生活応援パック付きのお部屋がおすすめです

「大学生協オリジナルマンション」は食生活応援パックの対象です!



はじめての一人暮らしは

「食生活応援パック」付きのお部屋がおすすめです。

食パスの購入を
応援します。
初年度のみ対象

食パス基本プランB: 1480

組合員価格203,000円

生協で使える10,000円分の
電子マネーとパック

後日、電子マネーをチャージします。

※昼740円、夕740円の2食想定です。

1日(平日)の利用限度額1,480円

(平日149日、土曜日39日)

※土曜日の利用限度額は740円

※こちらは新入生対象の応援パックです。
上級生の方への対応については以下の
2次元コードを読み取り、内容をご確
認ください。



▶対象：フェリーチェビータ川名/アヴァンセ鏡池/覚王山ヴィレッジ/デュアリス山手/アヴァンセ四ツ谷/アヴァンセ四ツ谷II
ヴァンクール吹上/HAPPY FUN吹上

●食パス / 食生活応援パック のおすすめポイント

3つの『選べる』

- 場所
- メニュー
- 時間

生協食堂のメニューだけでなく、購買店舗で販売している手作り弁当や焼き立てパン、お弁当やおむすび・サラダ等も食パスの対象となっています。持ち帰りが可能な商品であれば住んで食べることも可能です。好き嫌いが多く、急いで食事をとりたい方など、ライフスタイルに合った利用が可能です。



3つの『安心』

- 食費の確保
- 未利用分の返金
- 利用履歴の確認

食事のみにしか使えない電子マネーなので、全額「食費」としてつかっていただけます。また未利用分の返金制度もあり、「思ったよりも自炊ができるようになった!」という場合も損をしない仕組みになっています。また、学生本人だけでなく、保護者の方も利用履歴を確認できるので、「食事をきちんととっていることが分かって安心」という声もいただいています。

食パスの詳細・申込方法についてはこちらをご覧ください。



■ある一日の食事例



昼

野菜炒め(黒胡椒味)
&牛肉コロッケセット



夕

さば塩焼き&
白菜クリーム煮セット

他にも
メニュー
いろいろ!



メニューに関する情報

学食ととこープ 🔍

※メニュー画像は2025年のものです

新生活用品

大学生にぴったりの商品をセレクトしてご提案します。
詳しくは大学生協の新生活用品カタログ「Debut!」をご覧ください。ご注文はWebページからお願いします。



- 学生生活の暮らしに【特化】したサイズ、機能!
- 【国内メーカー製】の家電セット商品でメンテナンスも安心!
- 引っ越し事情を考慮し、お届け先・お届け日が未定での【取り置き注文】が可能!

大学生協の新生活用品は一括保管、一括出荷!
新生活スタートは「**まとめて同じ日に届く**」が断然便利!

大学生協の用品「**3**つの安心・**8**つのメリット」

＼選んで安心／

- ①大学生に必要なものが**まるごとそろう!**
- ②引越し先や引越し日が未定でも**予約注文OK**
- ③配達指定日の10日前までは**変更・キャンセル無料対応**

＼買って安心／

- ④配達料**無料**で**指定日・時間帯に届く**
※1回のお届け金額(サポート料金除く)9,800円以上の場合。
- ⑤正午までのWeb注文で**最短当日出荷**
- ⑥家具・家電**組立設置サポート** (有料)
※組立設置依頼品は別便にてお届け、時間帯指定はできません。

＼使って安心／

- ⑦大物家電**4年間無料保証**
冷蔵庫・洗濯機・オープンレンジ・TV・レコーダー
- ⑧購入後のお困りごとも**一括対応**
シングルライフのコールセンターで

③について…10日前を過ぎた場合は、いったん出荷されますが、未開封であれば、送料購入者負担で返品が可能です。⑥について…Webサイトに組立・設置マークが付いている商品のみ対応可。

さらに!

大学生協なら「**合格前予約**」が可能!

＼ココがオススメ!／



- ・合否発表までの時間を有効活用
- ・発表後に慌てて買いに行く必要なし
- ・進路が変わっても、お届け先変更可能!

＼ココがあんしん!／

- ・欲しい商品をとりあえず確保できる
- ・不合格でもキャンセル可能
- ・お支払いは合格発表後でOK
- ・後期合格発表からの注文にも対応



お届け先未確定でも、お届け日が未確定でもOK!

※来春向けの合格前予約は2025年11月下旬より開始予定です

大学生協の生活用品は、学生専門家具家電販売シングルライフコミュニケーションズと連携し、学生や保護者の方にサービスを提供しています。

株式会社シングルライフコミュニケーションズ《ご注文専用ダイヤル》

ご注文・お問合わせは  **0120-622-110**

本社 / 〒950-2031 新潟県新潟市西区流通センター4-4-7

受付時間(月~金) / AM9:00~PM6:00 携帯・スマホからもつながります

お急ぎの方はネットから
ラクラクお申込みできます!

<https://debut-univ.jp>



カタログ請求も
できます!

自転車を活用しよう

一人暮らしを始めると、大学へ通うだけではなく買い物をしたり、食事をするために飲食店に行ったりと大学周辺を移動することが多くなります。大学周辺は一方通行も多いので、小回りがよく維持費もほとんどかからない自転車が非常に便利でおすすめです。



工学部化学生命工学科3年
木本実咲希さん

私は通学、バイト、買い物など日常のほとんどで自転車を利用しています。友達と遊びに行く時も自転車を利用することが多いです。自転車があると生活の自由度が高まりとても便利です！大学周辺は坂が多いので電動自転車だとなおよいですが、普通の自転車でも問題なく生活できています。また、体を動かす良い機会にもなりますし、交通費を抑えることができるのも魅力的です。

大学に行くとき帰るときだけでなく、大学内の移動にも自転車をよく活用しています。僕は理学部で教職課程をとっており、理学部棟と全学教育棟の間を週に何度も移動していました。このときに自転車を活用することで、5分ほどで移動することができとても助かりました。また、自転車を使うことで、近くのスーパーからちょっと遠くのイオンまで、ある程度ならどこへでも容易に行きことができなおかつ運動をすることもできるため、とても一石二鳥だなと思います。



理学部化学科3年
藤井竣也さん

生協では新入生向けに自転車を販売しています。

- クロスバイクも取り扱っています。
- 大学生協WEBサービスからご注文ができます。
- 自転車のお渡しは生協店舗で行いますので便利です。



自転車の購入は北部購買・南部購買まで。
自転車修理も受付しています。



生協と提携の自転車販売店が、月・水・金に出張修理を行っています。学内の購買店舗で受付が出来ますので、壊れたまま長い距離を動かす必要がないのでとても便利です。

主な修理料金

- (税込)
- ◆パンク修理…………… 1,290円～
 - ◆タイヤチューブ交換… 4,930円～
 - ◆チェーン調整…………… 647円～
 - ◆ブレーキ調整…………… 388円～

名古屋市では条例により自転車損害賠償保険等への加入が義務づけられています。

平成29年4月に施行の「名古屋市自転車の安全で適正な利用の促進に関する条例」により、名古屋市内で自転車を運転する際に自転車損害賠償保険等への加入が義務化されました。

大学生協の「学生賠償責任保険」なら自転車での事故にも対応していますので、自転車を大学周辺で利用される場合は加入をお願いいたします。

一人暮らしに必要なもののリスト



☆…忘れがちだけどあった方がいいもの ◎…必須の物 ○…あると便利なもの

	品名	備考	購入	持参	備付	
キッチン	◎ 冷蔵庫	扉の開く向き、容量などに気を付けて				
	◎ 電子レンジ	オーブンレンジが便利				
		オーブントースター	オーブンレンジよりおいしく焼けます			
	◎ 炊飯器	3合くらいがちょうどいい				
	○ 電気ケトル	あるととても便利				
	◎ 調理器具・食器	フライパン、包丁、フライ返し、ごはん冷凍タッパー、冷茶用ポット、ラップなど				
		水筒	ペットボトルを買わなくても済むため節約になる			
洗濯	◎ 洗濯機	5kgくらいがちょうどいい				
	☆ 物干し竿	忘れがちなので注意！あとで買いに行くのは大変です				
		洗濯物干しグッズ	グリップ部分が回転するものなどハンガーが足りないときに干せる			
		部屋干しスタンド	スペースは取るけど雨の日続きでも洗濯できちゃいます			
	○ 洗濯かご	洗濯機から干す場所へ移動、洗濯物を取り込む際に				
掃除	◎ 掃除機	コードレスや軽いものがおすすめ				
お風呂		バスカーテン	ユニットタイプのお風呂に。備付の場合も			
		バスマット	洗えるように複数枚用意しましょう			
	○ ドライヤー	音が小さいものの方がおすすめ				
リビング	○ 勉強机・イス	お部屋の広さによっては置けないかも				
	○ デスクライト	コンパクトなものがおすすめ				
	◎ 本棚	理系の方は、教科書が分厚くてたくさんあります				
		こたつ机	長方形のものの方が使い勝手がいいです			
	○ こたつ布団	今のうちに買っておきましょう				
		フロアチェア	くつろぎたい人に			
		全身鏡	身だしなみチェックの必需品			
		カーペット・ラグ	部屋全体にひくか一部に敷くかは好みで			
	☆ ライト	取り付けのタイプを事前に確認しておきましょう				
	○ 脚立・踏み台	高いところに収納がある場合。電球の付け替えにも				
	◎ 収納ボックス	お部屋の収納スペースが足りないときに。ベッド下にも				
	○ アイロン	アイロン台がいらぬタイプがおすすめ				
	☆ カーテン	窓枠より少し大きいものを選びましょう				
	◎ 防災グッズ	懐中電灯、非常食、水など				
	○ ベッド	ベッド下が高いものだと収納力◎				
	☆ 布団・カバー	ベッドを買わない人は厚めの敷布団がいいかも				
		テレビ	24インチが標準です			
		テレビ台	収納スペースにもなります			
		アンテナケーブル	テレビを買ったら必須です			
		扇風機	部屋干しでタイマーをつけておくと生乾きを防げる			
		プリンター	家でできると便利。時々、紙でレポート提出を求められることがある			
	○ 延長コード	だいたいコンセントが足りなくなります				
	その他	◎ ゴミ箱	分別用に複数あると◎			
○ 傘立て		玄関のスペースと相談				

大学生協では一人暮らしにあった「新生活用品」を取り扱っています。

詳細はこちらへ▶

<https://debut-univ.jp>

